

ВЫПИСКА ИЗ ТЕХНИЧЕСКОГО ПЛАНА

Адрес объекта капитального строительства:

Томская обл., г. Томск, ул. Котовского, д.19, пом. 1059,1301–
1322,2057,3036,3037,3039–3041,3057,3059,3064,3065,3074,3083,3144,3147–
3153,3156–3169,3172,3176–3186,3188–
3215,4029,4033,4037,4040,4041,4043,4046–4053,4056,4057,4062,4064–
4069,4073,4107–4113,4115–4129,4132–4135,4137–4141,4158–4168,т003–т004.

№ п/п	ТЕХНИКО-ЭКОНОМИЧЕСКИЕ ПОКАЗАТЕЛИ	Единицы измерения	Количество по данным инвентаризации
1	Общая площадь нежилых помещений	кв.м.	3624,5
	в том числе основная	кв.м.	2626.6
2	Этаж		1,2,3,4,г
3	Материал стен		бетон
	Кадастровый номер		70:21:0200023:4890

Выписка из технического плана составлена по состоянию на 20.07.2017г.

Кадастровый инженер

Кадестровый инженер
Евтушкіна Н.В.
Букторкина

2017 г.



МУНИЦИПАЛЬНОЕ БЮДЖЕТНОЕ УЧРЕЖДЕНИЕ
"ТОМСКИЙ ГОРОДСКОЙ ЦЕНТР ИНВЕНТАРИЗАЦИИ И УЧЕТА"

ВЫПИСКА ИЗ ТЕХНИЧЕСКОГО ПЛАНА

Наименование объекта капитального строительства: **Нежилые помещения**
Адрес объекта капитального строительства:

Томская обл., г. Томск, ул. Котовского, д.19, пом. 1059,1301-
1322,2057,3036,3037,3039-3041,3057,3059,3064,3065,3074,3083,3144,3147-
3153,3156-3169,3172,3176-3186,3188-
3215,4029,4033,4037,4040,4041,4043,4046-4053,4056,4057,4062,4064-
4069,4073,4107-4113,4115-4129,4132-4135,4137-4141,4158-4168,т003-т004.

№ п/п	ТЕХНИКО-ЭКОНОМИЧЕСКИЕ ПОКАЗАТЕЛИ	Единицы измерения	Количество по данным инвентаризации
1	Общая площадь нежилых помещений	кв.м.	3624,5
	в том числе основная	кв.м.	2626,6
2	Этаж		1,2,3,4,г
3	Материал стен		бетон
	Кадастровый номер		70:21:0200023:4690

Выписка из технического плана составлена по состоянию на 20.07.2017г.

Кадастровый инженер



2017 г.

План объекта по состоянию на 20.07.2017 г.

План 1 этажа

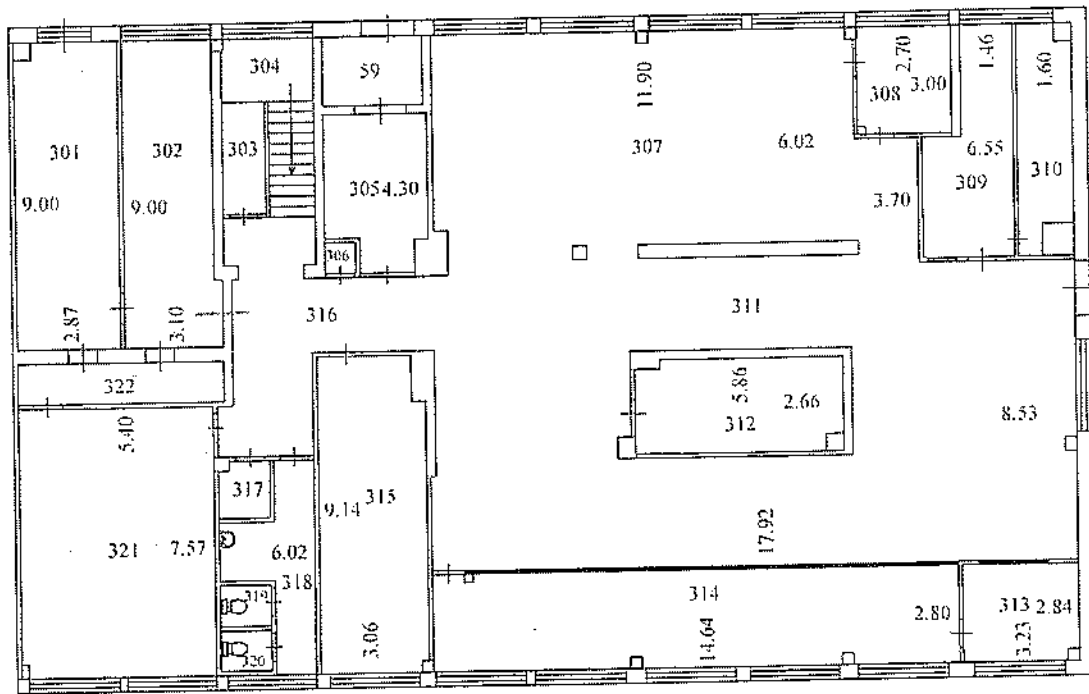

Позитивный план объекта капитального строительства	
Адрес нежилых помещений: Томская обл., г. Томск, ул. Котловская, д. 9, нежилые помещения	
МБУ "ТГЦН" г. Томск, пр-кт Ленина, 108	Наталья Владимировна
Кадастровый инженер	Евдокимов Н В
Заявитель/заказчик	

План объекта по состоянию на 20.07.2017 г.

План 2 этажа

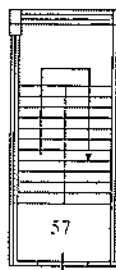

Постажный план объекта капитального строительства	
Адрес нежилых помещений: Томская обл., г. Томск, ул. Котельская, 108	
МБУ "ТГЦН" г. Томск, пр-кт Ленина, 108	Начальник
Кадастровый инженер	Рейсфелдман И.В.
Заявитель/заказчик	

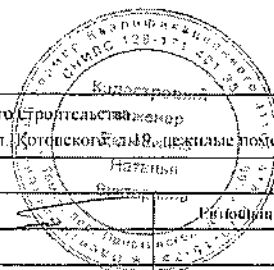

СЕРГЕЙ ИВАНОВИЧ

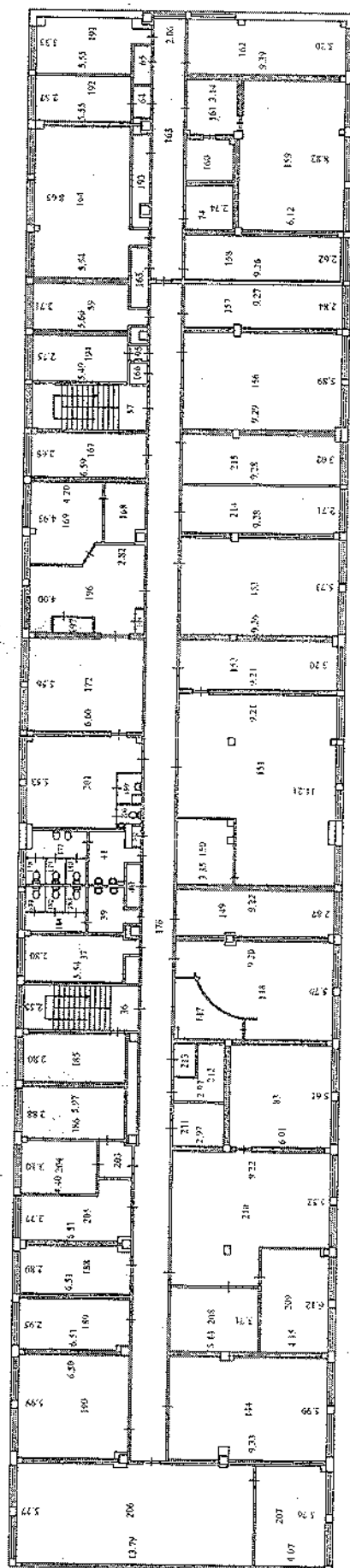

Положенный итал. областью казначейского округа Ротонда
Алессе Леонина переводчик, Римская обл., г. Тобина, за. Кортези 19, не имеет компетенции

1. Значок «УПРЕЖДЕЖЕНИЕ»

NAME _____

July 1996

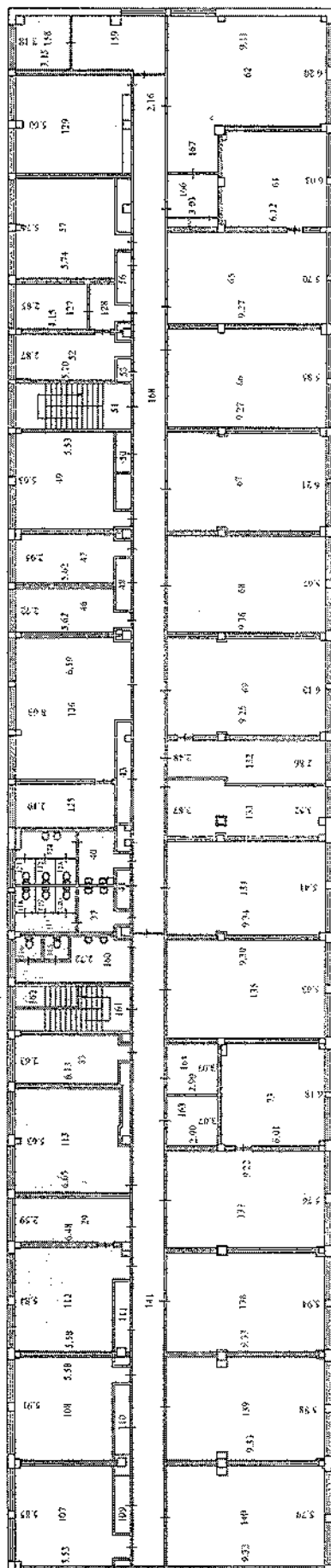

Нижнейшей частью области календарного строительства
Адрес печатных наименований: Гомельская обл., г. Гомель, ул. Митрофановская, д. 19, отделение почтовое № 19

МЛГ 31791 в. Тома, рр-с. Јануар 195

Кодированный документ

Всего страниц 116

KIELSKO-ŁĘCZYŃSKI

План объекта по состоянию на 20.07.2017 г.

План технического этажа

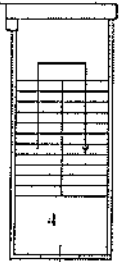
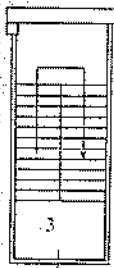

поэтажный план объекта капитального строительства Адрес нежилых помещений: Томская обл., г. Томск, ул. Катышевского, д. 19, нежилые помещения	
МБУ "ТГЦП" г. Томск, пр-кт Ленина, 108	
Кадастровый инженер	Евдокимова Н.В.
Заявитель/владелец	

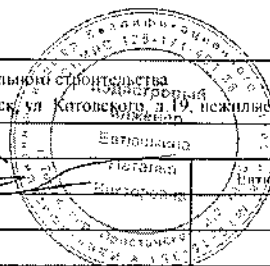

ЭКСПЛИКАЦИЯ

к поэтажному плану нежилых помещений

по адресу: Томская обл., г. Томск, ул. Котовского, д.19, пом.

1059,1301-1322,2057,3036,3037,3039-3041,3057,3059,3064,3065,3074,3083,3144,3147-3153,3156-3169,3172,3176-3186,3188-3215,4029,4033,4037,4040,4041,4043,4046-4053,4056,4057,4062,4064-4069,4073,4107-4113,4115-4129,4132-4135,4137-4141,4158-4168,т003-т004.

Литера по плану	Этаж	№ по плану	Назначения частей помещения	Площади по внутреннему обмеру кв.м.				Высота помещения по внутреннему обмеру
				основная	вспомогат. подсоб	общая	прочая	
А	1	59	тамбур		4,3			3
		301	кабинет	25,3				
		302	кабинет	24,5				
		303	подсобное		3,9			
		304	лестничная клетка		11,8			
		305	подсобное		11,2			
		306	подсобное		0,6			
		307	основное	79,1				
		308	кабинет	8				
		309	кабинет	13,3				
		310	подсобное		9,7			
		311	холл		133,5			
		312	подсобное		15,2			
		313	кабинет	9				
		314	основное	40,6				
		315	кабинет	27,3				
		316	коридор		21,6			
		317	подсобное		2,3			
		318	санузел		9,6			
		319	туалет		1,6			
		320	туалет		1,6			
		321	основное	40,8				
		322	коридор		6,3			
			Итого по 1 этажу	267,9	233,2	501,1		
2		57	лестничная клетка		18,7			3
			Итого по 2 этажу		18,7	18,7		
3		36	лестничная клетка		18,5			3
		37	кабинет	16,2				
		39	санузел		9,3			
		40	шкаф		1,9			
		41	санузел		7,3			
		57	лестничная клетка		18,7			
		59	кабинет	16,2				
		64	шкаф		1,5			
		65	шкаф		1,7			
		74	подсобное		7,9			

	83	кабинет	33,6				
	144	кабинет	53,8				
	147	подсобное		10			
	148	кабинет	40,1				
	149	кабинет	26,3				
	150	подсобное		12			
	151	кабинет	95				
	152	кабинет	29,3				
	153	кабинет	52,8				
	156	кабинет	54,6				
	157	кабинет	26,2				
	158	подсобное		24,1			
	159	кабинет	53				
	160	подсобное		8,1			
	161	коридор		8,4			
	162	кабинет	29,5				
	163	коридор		33,2			
	164	кабинет	49,1				
	165	подсобное		2,5			
	166	подсобное		0,5			
	167	кабинет	17,5				
	168	подсобное		7,7			
	169	кабинет	19,2				
	172	кабинет	36,2				
	176	коридор		136			
	177	санузел		5,4			
	178	туалет		1,4			
	179	туалет		1,4			
	180	туалет		1,3			
	181	туалет		1,4			
	182	туалет		1,4			
	183	туалет		1,4			
	184	санузел		3,4			
	185	кабинет	16,7				
	186	кабинет	19				
	188	кабинет	18,8				
	189	кабинет	18,3				
	190	кабинет	38,3				
	191	кабинет	23,1				
	192	кабинет	14,3				
	193	подсобное		5			
	194	кабинет	15,1				
	195	шкаф		0,9			
	196	основное	27,4				
	197	шкаф		2,2			
	198	шкаф		0,8			
	199	подсобное		2,7			
	200	санузел		2			
	201	кабинет	30,4				
	202	подсобное		0,4			
	203	коридор		4,1			
	204	кабинет	13,6				
	205	кабинет	19,8				
	206	кабинет	79,4				
	207	кабинет	23,4				
	208	подсобное		19,1			

	209	кабинет	25,1				
	210	кабинет	60,6				
	211	подсобное		7,4			
	212	подсобное		7,2			
	213	подсобное		2,5			
	214	кабинет	25,1				
	215	кабинет	27,9				
		Итого по 3 этажу	1144,9	380,7	1525,6		
4	29	кабинет	16,8				3
	33	кабинет	16,5				
	37	санузел		6,5			
	40	санузел		8,8			
	41	шкаф		1,5			
	43	шкаф		3,8			
	46	кабинет	16				
	47	кабинет	17,3				
	48	шкаф		2,2			
	49	кабинет	34				
	50	шкаф		3,7			
	51	лестничная клетка		18,7			
	52	кабинет	17				
	53	шкаф		1,4			
	56	шкаф		2,4			
	57	кабинет	33,5				
	62	кабинет	55,7				
	64	кабинет	36,5				
	65	кабинет	52,2				
	66	кабинет	54				
	67	кабинет	57,1				
	68	кабинет	52,7				
	69	кабинет	56,2				
	73	кабинет	37,4				
	107	кабинет	32,5				
	108	кабинет	33,8				
	109	шкаф		2,5			
	110	шкаф		2			
	111	шкаф		3,1			
	112	кабинет	33,8				
	113	кабинет	35,1				
	115	туалет		2,3			
	116	туалет		2,2			
	117	санузел		4			
	118	туалет		1,1			
	119	туалет		1,1			
	120	туалет		1,2			
	121	туалет		1,1			
	122	туалет		1,1			
	123	туалет		1,2			
	124	санузел		5,9			
	125	кабинет	11,9				
	126	кабинет	53,1				
	127	кабинет	11,7				
	128	коридор		4,8			
	129	кабинет	35,8				
	132	кабинет	25,2				

		133	кабинет	32,7				
		134	кабинет	50,1				
		135	кабинет	52				
		137	кабинет	53,5				
		138	кабинет	55				
		139	кабинет	54,3				
		140	кабинет	53,7				
		141	коридор		75,9			
		158	кабинет	9,8				
		159	кабинет	17,9				
		160	санузел		13,1			
		161	лестничная клетка		11,7			
		162	подсобное		4,6			
		163	подсобное		8,8			
		164	подсобное		8,9			
		165	подсобное		1,5			
		166	подсобное		7,6			
		167	кабинет	9				
		168	коридор		108,9			
			Итого по 4 этажу	1213,8	323,6	1537,4		
тех		3	лестничная клетка		21			3
		4	лестничная клетка		20,7			
			Итого по техническому этажу		41,7	41,7		
			ИТОГО	2626,6	997,9	3624,5		



МУНИЦИПАЛЬНОЕ БЮДЖЕТНОЕ УЧРЕЖДЕНИЕ
"ТОМСКИЙ ГОРОДСКОЙ ЦЕНТР ИНВЕНТАРИЗАЦИИ И УЧЕТА"

ВЫПИСКА ИЗ ТЕХНИЧЕСКОГО ПЛАНА

Наименование объекта капитального строительства: **Нежилые помещения**
Адрес объекта капитального строительства:

: Томская обл., г. Томск, ул. Котовского, д.19, пом. 2058-2061,2063-2065,2143

№ п/п	ТЕХНИКО-ЭКОНОМИЧЕСКИЕ ПОКАЗАТЕЛИ	Единицы измерения	Количество по данным инвентаризации
1	Общая площадь нежилых помещений	кв.м.	143.5
	в том числе основная	кв.м.	119.1
2	Этаж		2
3	Материал тен		бетон
	Кадастровый номер		70:21:0200023:4725

Выписка из технического плана составлена по состоянию на 20.07.2017г.

Кадастровый инженер

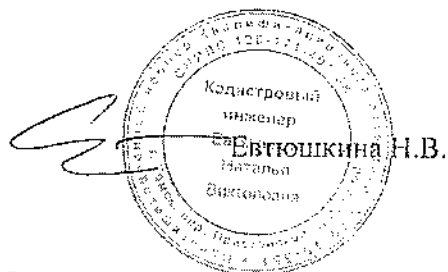

2017 г.

План объекта по состоянию на 20.07.2017 г.

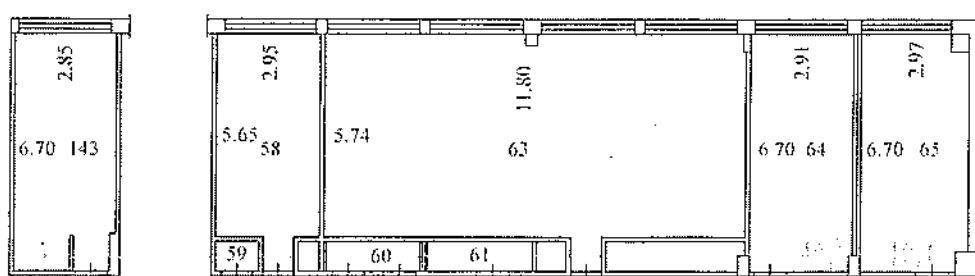

Поставленный план объекта капитального строительства	
Адрес нежилых помещений: Томская обл., г. Томск, ул. Котловская, д.10, пом. 2058-2061, 2063-2065, 2143	
МБУ "ТГЦП" г. Томск, пр-кт Ленина, 198	Евдокимов Наталья
Кадастровый инженер	Евдокимов Н В
Заказчик/заказник	

ЭКСПЛИКАЦИЯ

к поэтажному плану нежилых помещений

по адресу: Томская обл., г. Томск, ул. Котовского, д.19, пом. 2058-2061,2063-2065,2143

[illegible]



МУНИЦИПАЛЬНОЕ БЮДЖЕТНОЕ УЧРЕЖДЕНИЕ
"ТОМСКИЙ ГОРОДСКОЙ ЦЕНТР ИНВЕНТАРИЗАЦИИ И УЧЕТА"

ВЫПИСКА ИЗ ТЕХНИЧЕСКОГО ПЛАНА

Наименование объекта капитального строительства: **Нежилые помещения**
Адрес объекта капитального строительства:

Томская обл., г. Томск, ул. Котовского, д.19, пом. 2423-2425

№ п/п	ТЕХНИКО-ЭКОНОМИЧЕСКИЕ ПОКАЗАТЕЛИ	Единицы измерения	Количество по данным инвентаризации
1	Общая площадь нежилых помещений	кв.м.	110.2
	в том числе основная	кв.м.	92.8
2	Этаж		2
3	Материал стен		бетон
	Кадастровый номер		70:21:0200023:4661

Выписка из технического плана составлена по состоянию на 20.07.2017г.

Кадастровый инженер



2017 г.

План объекта
по состоянию на 20.07.2017 г.

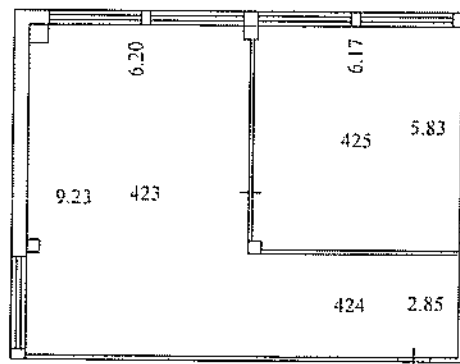

Проектный план объекта капитального строительства Адрес нежилых помещений: Томская обл., г. Томск, ул. Ботолеского, д.19, пом. 2423-2425		
МБУ "ТГЦИ" г. Томск, пр-кт Ленина, 103		
Кadaстровый инженер	Наталья Викторовна	Евдокимова И.В.
Заказчик/заказник		

ЭКСПЛИКАЦИЯ

к поэтажному плану нежилых помещений

по адресу: Томская обл., г. Томск, ул. Котовского, д.19, пом. 2423-2425

[illegible]



МУНИЦИПАЛЬНОЕ БЮДЖЕТНОЕ УЧРЕЖДЕНИЕ
"ТОМСКИЙ ГОРОДСКОЙ ЦЕНТР ИНВЕНТАРИЗАЦИИ И УЧЕТА"

ВЫПИСКА ИЗ ТЕХНИЧЕСКОГО ПЛАНА

Наименование объекта капитального строительства: **Нежилые помещения**
Адрес объекта капитального строительства:

Томская обл., г. Томск, ул. Котовского, д.19, пом. 2419-2422

№ п/п	ТЕХНИКО-ЭКОНОМИЧЕСКИЕ ПОКАЗАТЕЛИ	Единицы измерения	Количество по данным инвентаризации
1	Общая площадь нежилых помещений	кв.м.	52,5
	в том числе основная	кв.м.	34,3
2	Этаж		2
3	Материал стен		бетон
	Кадастровый номер		70:21:0200023:4567

Выписка из технического плана составлена по состоянию на 20.07.2017г.

Кадастровый инженер

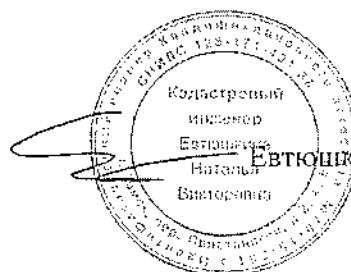

Евтюшкина Н.В.

2017 г.

План объекта
по состоянию на 20.07.2017 г.

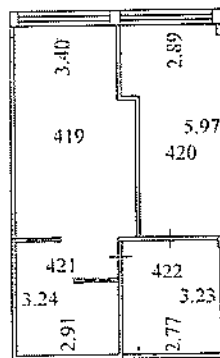

<p style="text-align: center;">Потраженный план объекта капитального строительства Адрес нежилых помещений: Томская обл., г. Томск, ул. Котляковского, д.19, пом. 419-422</p>	
МБУ "ГГЦИ" в Томск, пр-кт Ленина, 108	Евдокимов
Кадастровый номер	Наталия
Заявитель/заказчик	Евдокимов Н.В.

ЭКСПЛИКАЦИЯ

к поэтажному плану нежилых помещений

по адресу: Томская обл., г. Томск, ул. Котовского, д.19, пом. 2419-2422

[illegible]



**МУНИЦИПАЛЬНОЕ БЮДЖЕТНОЕ УЧРЕЖДЕНИЕ
"ТОМСКИЙ ГОРОДСКОЙ ЦЕНТР ИНВЕНТАРИЗАЦИИ И УЧЕТА"**

ВЫПИСКА ИЗ ТЕХНИЧЕСКОГО ПЛАНА

Наименование объекта капитального строительства: Нежилое здание.

Адрес объекта капитального строительства: Российская Федерация, Томская обл., г.
Томск, ул. Шевченко, д.44 стр.37

№ п/п	ТЕХНИКО-ЭКОНОМИЧЕСКИЕ ПОКАЗАТЕЛИ	Единицы измерения	Количество по данным инвентаризации
1	Общая площадь нежилого здания	кв.м.	607,7
	в том числе основная	кв.м.	574,4
	в том числе подсобная	кв.м.	33,3
2	Количество этажей	единиц	1, антресоли
	в том числе подземных	единиц	-
3	Площадь застройки	кв.м.	618,1
4	Материал стен	-	бетон
5	Высота	м	6,4

Выписка из технического плана составлена по состоянию на 08.08.2017г.

Кадастровый инженер

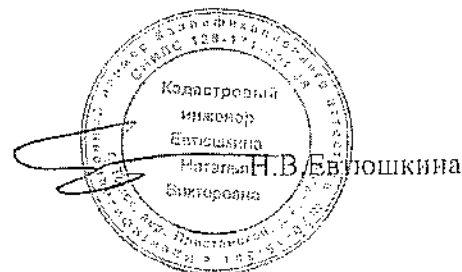

2017 г.

Андрей

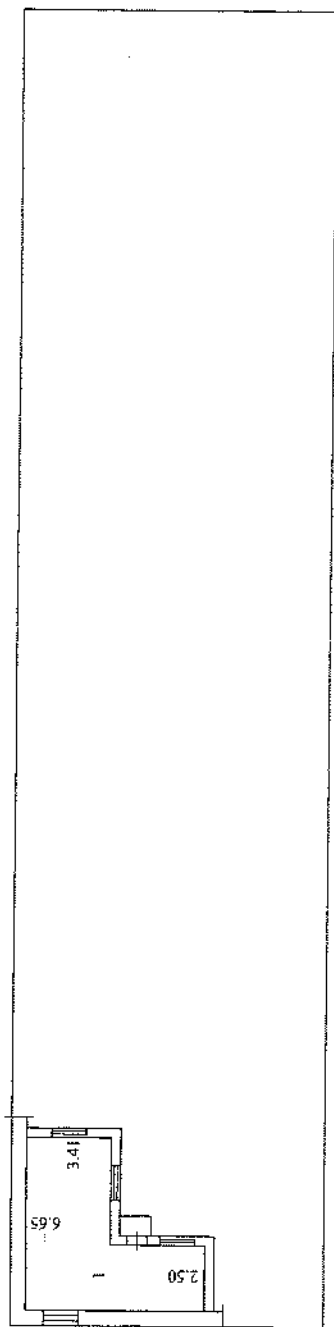

План работы

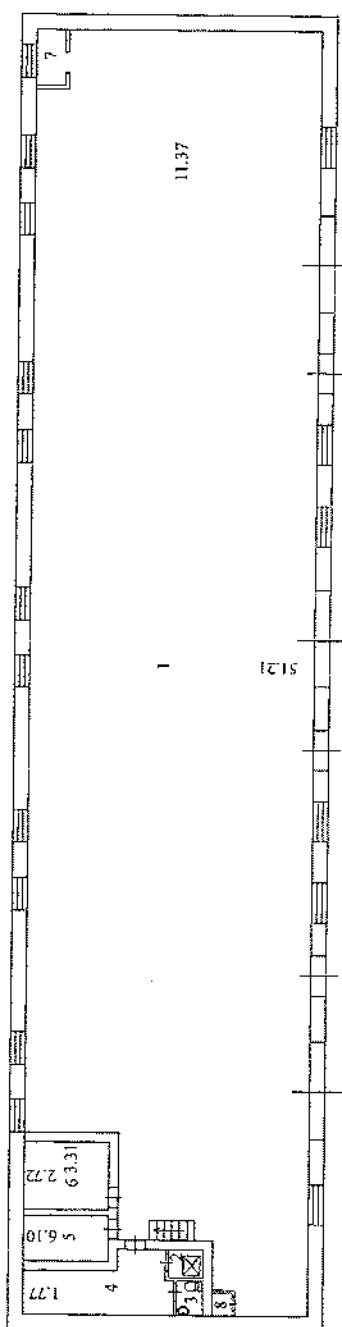

Потомственный или объекту записки, а не субъекту, и др.

Адрес: Российского значения, Российская Федерация, Томская область, Томск, ул. Угличенко, д. 44 стр. 37

MAN "TUTTI" E' TONCHI, D'OP-ERAZIONE, JUS

Калістровый міксер

[illegible]

